



UNIVERSIDADE FEDERAL DO PARÁ
CENTRO DE TECNOLOGIA DA INFORMAÇÃO E
COMUNICAÇÃO
COORDENADORIA DE SISTEMAS DE INFORMAÇÃO

**GUIA PRÁTICO DE VERIFICAÇÃO DO RESULTADO DO
PROCESSAMENTO DE MATRÍCULA**

**DIRETOR DE FACULDADE
SECRETÁRIO DE FACULDADE**

AUTORIA: GILBERTO FABRÍCIO MALHEIROS MENEZES E
ROBSON DA SILVA AGUIAR

BELÉM

Agosto/2014

Passo a passo para diretores e secretários de faculdades verificarem o resultado do processamento de matrícula do período 2014-3

Passo 1:

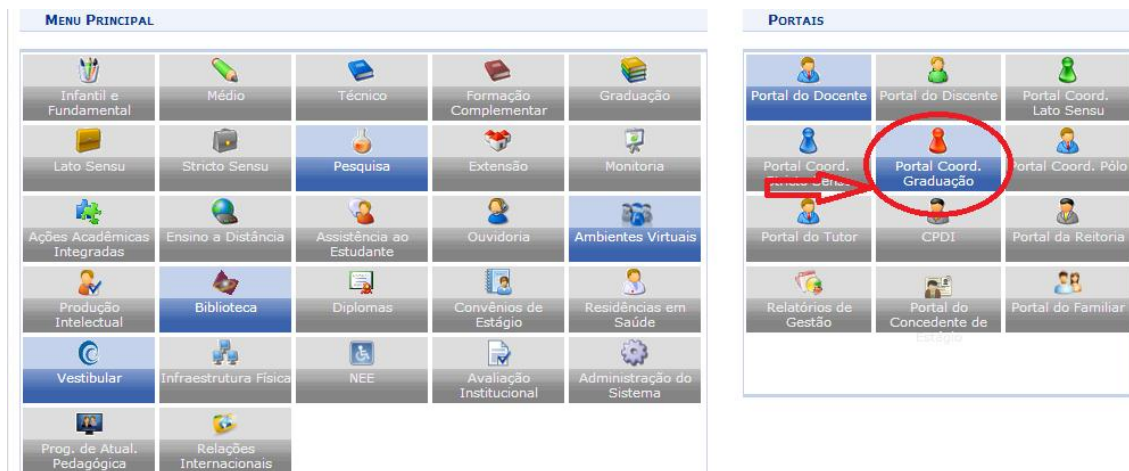

Passo 2:

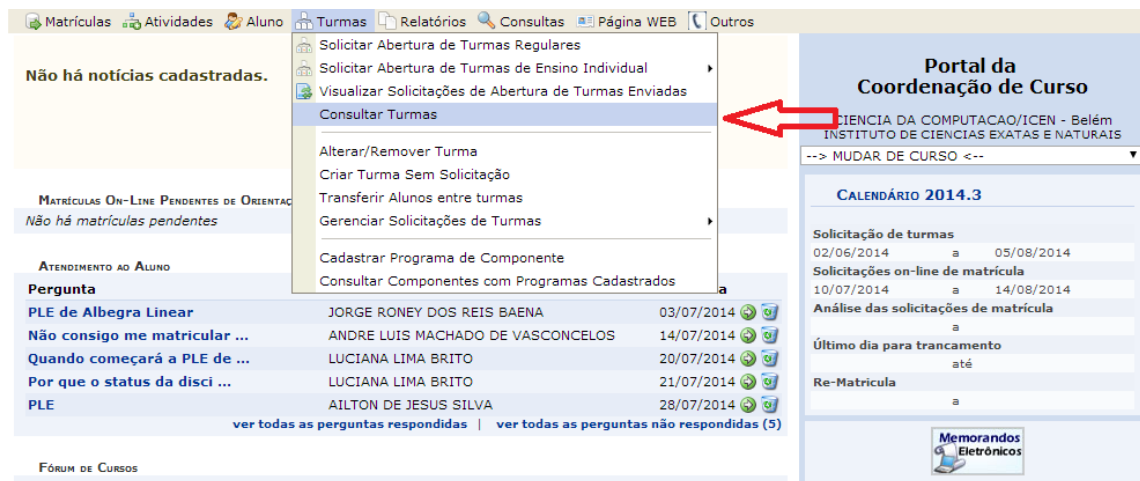

Passo 3:

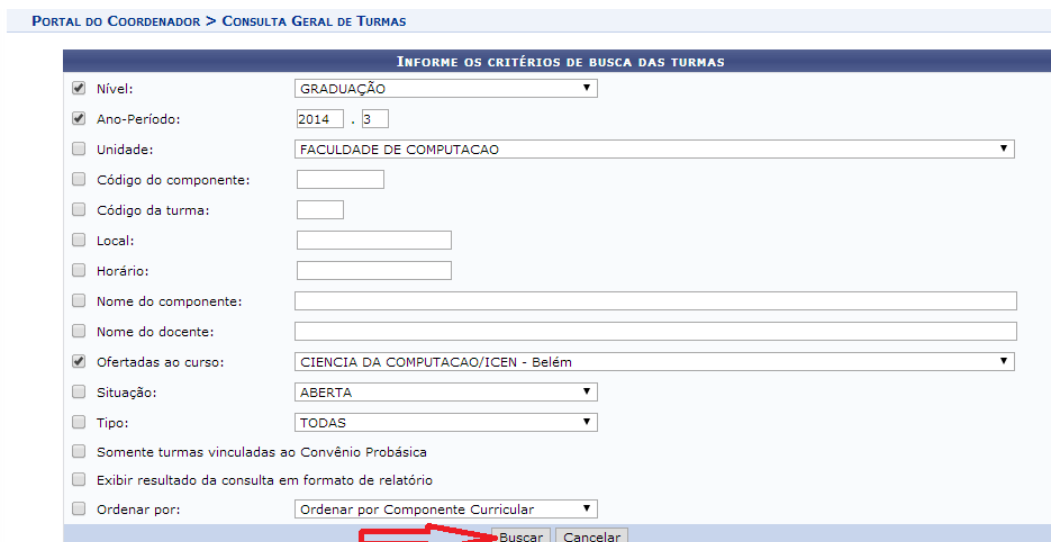

Passo 4:

: Visualizar Menu						
TURMAS ENCONTRADAS (3)						
Ano Período	Docente(s)	Tipo	Situação	Horário	Local	Mat./Cap.
MTE1019 - ALGEBRA LINEAR (GRADUAÇÃO)						
2014.3	Turma 01 MARIA DE NAZARE CARVALHO BEZERRA (68h)	REGULAR	ABERTA	35M12345	MB01	20/60 alunos
EN05220 - FUNDAMENTOS DE COMUNICACAO DIGITAL (GRADUAÇÃO)						
2014.3	Turma 01 DIONNE CAVALCANTE MONTEIRO (68h)	REGULAR	ABERTA	234T123 5T13 6T12	DI-02	12/41 alunos
EN05173 - GRAFOS (GRADUAÇÃO)						
2014.3	Turma 01 NELSON CRUZ SAMPAIO NETO (68h)	REGULAR	ABERTA	23456T12	a definir	5/40 alunos

Portal do Coordenador

Passo 5:

: Visualizar Menu						
TURMAS ENCONTRADAS (3)						
Ano Período	Docente(s)	Tipo	Situação	Horário	Local	Mat./Cap.
MTE1019 - ALGEBRA LINEAR (GRADUAÇÃO)						
2014.3	Turma 01 MARIA DE NAZARE CARVALHO BEZERRA (68h)	REGULAR	ABERTA	35M12345	MB01	20/60 alunos
<div style="display: flex; justify-content: space-around;"> <div> <p>Listar Alunos</p> <p>Visualizar Turma Virtual</p> </div> <div style="border: 2px solid red; border-radius: 10px; padding: 5px;"> <p>Processamento da Matrícula</p> <p>Enviar...</p> </div> <div> <p>Visualizar Turma</p> <p>Ver Agenda da Turma</p> </div> </div>						
EN05220 - FUNDAMENTOS DE COMUNICACAO DIGITAL (GRADUAÇÃO)						
2014.3	Turma 01 DIONNE CAVALCANTE MONTEIRO (68h)	REGULAR	ABERTA	234T123 5T13 6T12	DI-02	12/41 alunos
EN05173 - GRAFOS (GRADUAÇÃO)						
2014.3	Turma 01 NELSON CRUZ SAMPAIO NETO (68h)	REGULAR	ABERTA	23456T12	a definir	5/40 alunos

Portal do Coordenador

Passo 6:

Resultado do Processamento de Matrícula

Informações da Turma

Componente Curricular	MTE1019 - ALGEBRA LINEAR
Turma	01
Horário	35M12345
Capacidade	60

Legenda de Prioridades

I - Aluno Nivelado
 II - Aluno Formando
 III - Aluno Pagando Componente Atrasado
 IV - Aluno Adiantado
 V - Aluno cursando componente eletivo
 VI - Demais Situações
 § 1º Alunos com ingresso por vestibular, no seu primeiro período letivo, têm prioridade sobre os demais alunos para componentes do primeiro nível da sua estrutura curricular.
 § 2º Em cada nível de prioridade, o CRG será critério de desempate.

Vagas Reservadas

	Ingressantes*	Demais alunos
MATEMATICA (LICENCIATURA) - T - LICENCIATURA PLENA	0	15
MATEMATICA (LICENCIATURA) - MTN - LICENCIATURA PLENA	0	40
CIENCIA DA COMPUTACAO - M - BACHARELADO	0	5
Total	0	60

*As vagas reservadas para ingressantes são **exclusivas** para discentes com ingresso por Vestibular ou SiSU, cujas turmas estejam definidas em seus planos de matrícula.

MATEMATICA (LICENCIATURA) - T - LICENCIATURA PLENA

#	Matrícula	Nome	Curso	Situação	Prior.
---	-----------	------	-------	----------	--------

MATEMATICA (LICENCIATURA) - MTN - LICENCIATURA PLENA

#	Matrícula	Nome	Curso	Situação	Prior.
1	201209640066		MATEMATICA (LICENCIATURA)	MATRICULADO	